Die Menschen stärken.
Die Sachen klären.
Die Gemeinschaft erfahren.

Gymnasiale Oberstufe

- Die Schule
- Gymnasiale Oberstufe
- Einführungsphase
- Qualifikationsphase
- Abitur

Die Schule in Zahlen

- 1226 Schülerinnen und Schüler
  - Sek. I: 887 Schülerinnen und Schüler
  - Sek. II: 339 Schülerinnen und Schüler

- 112 Lehrkräfte

Gymnasiale Oberstufe

Abitur

Qualifikationsphase (Kurssystem) **Q1-Q4**

→ schulischer Teil der Fach-hochschulreife

↑ Zulassung = Mittlere Reife (G8)

Einführungsphase (Klassenverband+Kurssystem) **E1+E2**

↑ GyMi JgSt. 9/10

↑ Gymnasialzweige JgSt. 9/10

↑ Realschulen JgSt. 10

Leistungsbeurteilung in der gymnasialen Oberstufe

Punkte	Note	
15 I 14 I 13	sehr gut	(1)
12 I 11 I 10	gut	(2)
9 I 8 I 7	befriedigend	(3)
6 I 5 I **4**	ausreichend	(4)
3 I 2 I 1	mangelhaft	(5)
0	ungenügend	(6)

Kurse, die mit 0 Punkten beurteilt wurden, gelten als nicht besucht und können nicht in die Gesamtqualifikation eingebracht werden.
Um einen Kurs erfolgreich abzuschließen, braucht man **mindestens 5 Punkte**.

Gymnasiale Oberstufe

Studienfahrten

E-Phase: Studienfahrt nach Berlin vom 14.-18.06.2027

Q-Phase: Studienfahrt mit dem Tutorium in der Fahrtenwoche (14. - 18.06.27) oder zweiten Woche nach den Sommerferien 2027 (16.08. -20.08.27)

Gymnasiale Oberstufe

Schulfahrten, Erlass vom 07.12.2009 (Auszug)

I,1. 3-5

3. (…) In der Oberstufe kann eine Schülerin oder ein Schüler an höchstens einer Studienfahrt teilnehmen.
4. **Eine Studienfahrt nach Berlin**, Brandenburg, Mecklenburg-Vorpommern, Sachsen, Sachsen-Anhalt oder Thüringen oder eine Fahrt im Austausch mit Partnerschulen **kann zusätzlich stattfinden**.
5. Für Inlandsstudienfahrten können bis zu fünf Unterrichtstage, für Auslandsstudienfahrten bis zu zehn Unterrichtstage in Anspruch genommen werden.

Gymnasiale Oberstufe

Schulfahrten, Erlass vom 02.02.2022

(…)

2. Bei langfristiger Ansparung dürfen die Gesamtkosten für die Eltern oder die volljährigen Schülerinnen und Schüler

bei Inlandsfahrten:	600 €	
bei Auslandsfahrten:	900 €	betragen.

Die Schule hat darauf zu achten, dass die von den Eltern oder den volljährigen Schülerinnen und Schülern **aufzubringenden Gesamtkosten sich** nicht nur an den zulässigen Höchstgrenzen, sondern **vorrangig an den finanziellen Möglichkeiten der Eltern oder der volljährigen Schülerinnen und Schüler orientieren.**

Gymnasiale Oberstufe

Studienfahrten

Kostenobergrenze Gymnasium Michelstadt
(Beschluss der Schulkonferenz):

- Fahrten im Inlad: 450 € (Klassenfahrten)
- Fahrten ins Ausland: 600 € (Studienfahrten)

- E-Phase Berlinfahrt 2027 500 €

Gymnasiale Oberstufe

Berufs- und Studienorientierung

INFORMATIONSVERANSTALTUNG

Für Eltern, deren Kinder die Einführungsphase besuchen

Vorstellung des Berufsorientierungskonzeptes des Gymnasiums Michelstadt für die Oberstufe

Beratungsangebot der Berufsberatung der Agentur für Arbeit: „Wege nach dem Abitur und Alternativen“ – Wissenswertes und Unterstützungsmöglichkeiten

29.09.2026

Uhrzeit: 19:00 Uhr **Raum: A 102**

Vortragender: Patrick Wendel

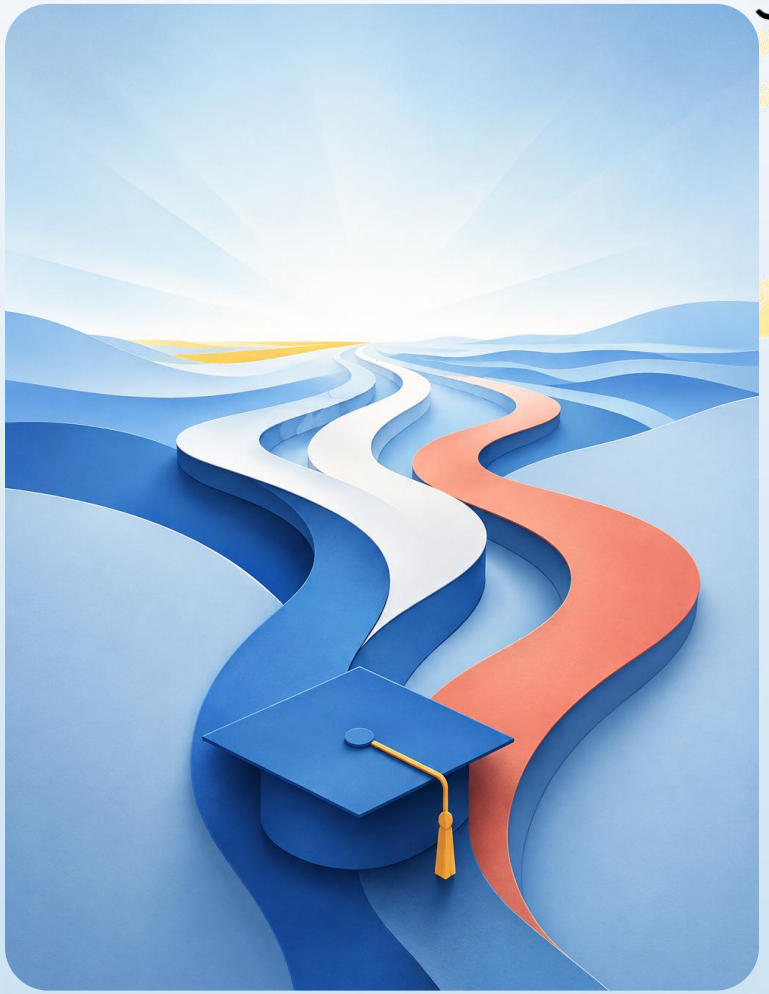

Gymnasiale Oberstufe

Berufs- und Studienorientierung

- Vorträge ehemaliger Schüler/-innen über Ausbildung/ Studium / Auslandsaufenthalte / FSJ etc. (E1 bis Q4)
- Kooperation mit der Firma Merck und der TU Darmstadt
- Berufsinformationstag für die Einführungsphase (EBIT) in E1
- Odenwälder Studien- und Berufsinformationstag (OSBIT) für die Q1 jedes Jahr nach den Herbstferien (2026: 28. Oktober)
- Besuch (online) der Hochschul- und Berufsinformationstage (HOBIT) in Darmstadt für die Q1 in der letzten Januarwoche (2027: 25.-29.01.)
- Zweiwöchiges Betriebspraktikum parallel zu den mündlichen Abiturprüfungen (2027: 31.05-11.06.)
- Regelmäßige Berufsberatung (individuell und themenorientiert) durch die Agentur für Arbeit in der Schule (E1-Q4)

Gymnasiale Oberstufe

Das MINT-EC-Zertifikat

- Dokumentation und Würdigung besonderer Leistungen und besonderen Engagements im MINT-Bereich
- Verleihung mit dem Abitur
- Vergabe an bestimmte, **bundeseinheitliche** Kriterien geknüpft
- Vergabe nur durch MINT-EC-Schulen
- Anerkannt und unterstützt u.a. von
    - Konferenz der Kultusminister
    - Hochschulrektorenkonferenz
- Weitere Infos (Broschüre, Antrag):

www.gy-mi.de → Schule → Schwerpunkte → MINT

Gymnasiale Oberstufe

- Zertifiziertes MINT-Excellence-Center (MINT-EC-Schule) seit 2008
  - Netzwerk von rund 300 MINT-EC-Schulen
  - MINT-Camps in Südhessen und bundesweit
- Experimentier-AG (Physik), Chemie-Show-AG, Biologie-AG u.a.

- Förderung von Wettbewerbsteilnahmen -
  - Jugend-Forscht-Schule Hessen 2022
  - Landessiege 2022 und 2023
- Schwerpunkt Schülerexperimente
  - Sehr gute Ausstattung der Fachräume und Sammlungen

- Leistungskurse in allen Naturwissenschaften und Informatik
- Campusschule der TU Darmstadt

Gymnasiale Oberstufe

Der Schulsportpreis

- Der Landessportbund Hessen, die Sportjugend Hessen verleihen in Abstimmung mit dem Kultusministerium die Medaille an junge Sportlerinnen und Sportler
- Die Bedeutung von Sport und Bewegung in der Schule soll gefördert werden.
- Geehrt wird pro Schule ein/e Schüler/in, die/der sich auf dem Gebiet des Schulsports hervorgetan hat.
- **www.gy-mi.de → Schule → Schwerpunkte → Sport**

Hessisches Kultusministerium HESSEN

Partnerschule des Leistungssports

Gymnasiale Oberstufe

Fremdsprachenregelung

- Eine Fremdsprache aus der Sek. I bis zum Abitur
- Zweite Fremdsprache aus der Sek. I in E1+E2
- Eine zweite Fremdsprache in Q1 und Q2, wenn keine zweite Naturwissenschaft oder Informatik belegt wird.

Gymnasiale Oberstufe

Fremdsprachenregelung

- Wenn in der Sek. I **keine** 2. FS belegt wurde, muss in E1 mit einer 2. FS begonnen werden (E1-Q4, insgesamt 12 Jahreswochenstunden).

  Die Halbjahre Q3 und Q4 werden in die Gesamtqualifikation eingebracht.

- Bei Fremdsprachen**wechsel** in E1, Belegung bis einschließlich Q4.

  Eines der Halbjahre Q3 oder Q4 muss eingebracht werden.

Gymnasiale Oberstufe

Bilinguales Unterrichtsangebot

- Unterricht in englischer Sprache:

  Politik und Wirtschaft, Geographie, Geschichte, evangelische Religion, **Mathematik,** Biologie, Physik, **Sport**

Einführungsphase Gymnasium Michelstadt

Pflichtunterricht Einführungsphase E1+E2

Deutsch	3
Englisch	3
2. Fremdsprache (F/L/Spa)	3/6
Kunst / Musik / DSP	2

Mathematik		4
Physik	2	6
Chemie	2	
Biologie	2	

Politik und Wirtschaft	2
Geschichte	2
Religion / Ethik	2

Sport	2

Kompensation Orientierung Profilbildung	5

Mindestens 34 Wochenstunden

Einführungsphase Gymnasium Michelstadt

Pflichtunterricht Einführungsphase E1+E2

Deutsch	3 + 1	Mathematik	4+1
Englisch	3	Physik	2
2. Fremdsprache (F/L/Spa)	3+1/F neu: 6	Chemie	2
Kunst / Musik / DSP	2	Biologie	2
			6

Politik und Wirtschaft	2	Sport	2
Geschichte	2		
Religion / Ethik	2		

Kompensation
Orientierung Profilbildung } 5

Mindestens 34 Wochenstunden

Einführungsphase Gymnasium Michelstadt

Pflichtunterricht Einführungsphase E1+E2

Qualifizierung und Profilbildung

Geographie	2	2
Informatik	2	
Philosophie	2	
Sport Vor-LK	2(4)	

Zulassung zur Qualifikationsphase

Glatte Zulassung, falls

- in allen Pflichtfächern mindestens 05 Punkte

Zulassung zur Qualifikationsphase

Zulassung mit Ausgleich

- Einmal < 5 Punkte in D, E, F/L/Spa, M:

  Ausgleich durch einmal 10 Punkte oder zweimal 7 Punkte aus dieser Fächergruppe.
- Zusätzlich einmal < 5 Punkte in einem anderen Fach:

  Ausgleich durch einmal 10 Punkte oder zweimal 7 Punkte in einem anderen Fach.
- Zweimal < 5 Punkte in einem anderen Fach:

  Ausgleich durch zweimal 10 Punkte oder einmal 10 und zweimal 7 Punkte oder viermal 7 Punkte.

Zulassung zur Qualifikationsphase

Keine Zulassung

- In einem Pflichtfach 0 Punkte
- Zweimal < 5 Punkte in D, E, F/L/Spa, M
- Dreimal < 5 Punkte in einem beliebigen Fach

Zulassung zur Qualifikationsphase

Zulassung aus pädagogischen Gründen, falls

- die Gründe nicht im mangelnden Leistungsvermögen oder Leistungswillen zu finden sind
- und die Fachlehrer mit Zweidrittelmehrheit der Meinung sind, dass eine erfolgreiche Mitarbeit in der Qualifikationsphase zu erwarten ist.

Die Einführungsphase kann einmal wiederholt werden, sofern nicht bereits die Jahrgangsstufe davor wiederholt wurde.

Qualifikationsphase

Grundkurse

- Grundkurse vermitteln breit angelegte Grundbildung
- 4 Wochenstunden Unterricht in Deutsch, Mathematik
- 3 Wochenstunden Unterricht in allen anderen Fächer (Ausnahmen möglich)

Qualifikationsphase

Leistungskurse

- Gegen Ende der Einführungsphase werden in 2 Fächern Leistungskurse gewählt.
  Ein Leistungsfach muss sein:
  Fremdsprache oder **Mathematik** oder **Naturwissenschaft**

- 5 bzw. 6 Wochenstunden (Q1+Q2) Unterricht

- Grundsätzlich gleiche Grundbildung wie in den Grundkursen

- Zusätzlich: größerer Überblick und vertieftes Wissen, umfangreichere methodische Kenntnisse und Fähigkeiten

Qualifikationsphase

Fächerangebot in der Qualifikationsphase

Deutsch
Englisch
Französisch
Latein
Spanisch
Kunst
Musik
Darstellendes Spiel

Politik und Wirtschaft
Geschichte
Geographie
Religion / Ethik
Philosophie

Mathematik
Physik
Chemie
Biologie
Informatik

Sport

Arbeitsgemeinschaften

Leistungskurs und Grundkurs
nur Grundkurs

Qualifikationsphase

Mind. 36 Kurse als LK oder GK müssen belegt und 32 Kurse eingebracht werden.

	B	E
Deutsch	4	4
1. Fremdsprache (E)	4	4
2. Fremdsprache (F/L/Spa)*	2*	2*
Kunst / Musik / DSP	2	2
Politik und Wirtschaft**	4**	2
Geschichte	4	2
Religion / Ethik	4	-

	B	E
Mathematik	4	4
1. Naturwissenschaft	4	4
2. Naturwissenschaft oder Informatik*	2*	2*
Sport	4	-

**Alternativ auch Geographie aus Q3/Q4, wenn seit E1 belegt.

➡ Insgesamt mind. 6 Kurse aus Aufgabenfeld 2

*2. FS oder NaWi oder Informatik.

Qualifikationsphase

Leistungskursleisten Q1 und Q2 (Schuljahr 2026/27)

L1=A	**E-E-KU**	**GEO**	**M-BIO-CH**

L2=B	**D-E-SPA-MU**	**G-GEO-POWI**	**PH**	**SPO**

Qualifikationsphase

Leistungskursleisten Q3 und Q4 (Schuljahr 2026/27)

L1=A	**E-D-KU**	**GEO**	**PH-INFO**	**SPO**

L2=B	**E-E-SPA-MU**	**POWI**	**M-BIO-BIO-CH**

Abitur

Prüfungen:

1. schriftliche Prüfung (Leistungsfach)
2. schriftliche Prüfung (Leistungsfach)
3. schriftliche Prüfung (Grundkursfach)
4. mündliche Prüfung (Grundkursfach)
5. Präsentation / mündliche Prüfung / besondere Lernleistung (BLL)

Deutsch
Mathematik
Fremdsprache / NaWi / Info
(Diese Prüfungsfächer können nicht durch BLL ersetzt werden!)

Alle drei Aufgabenfelder müssen abgedeckt werden.

Zulassungsvoraussetzungen

Q1 + Q2 + Q3 + Q4 ← **Meldung zum Abitur zu Beginn von Q3**

P1 + P1 + P1 + P1

P2 + P2 + P2 + P2

8 Leistungskurse (P1 und P2)

P3 + P3 + P3 + P3

P4 + P4 + P4 + P4

P5 + P5 + P5 + P5

12 Grundkurse (P3, P4 und P5)
und 12 weitere Grundkurse

max. 6 Kurse (darunter höchstens 2 LK) unter 05 Punkten?

ja →

nein ↓

keine Zulassung

Zulassungsvoraussetzungen

Q1 + Q2 + Q3 + Q4 ← **Meldung zum Abitur zu Beginn von Q3**

P1 + P1 + P1 + P1

P2 + P2 + P2 + P2

8 Leistungskurse (P1 und P2)

→ 8 LK → x 2 → **80-240 Punkte**

P3 + P3 + P3 + P3

P4 + P4 + P4 + P4

P5 + P5 + P5 + P5

12 Grundkurse (P3, P4 und P5)
und 12 weitere Grundkurse

→ 24 GK → x 1 → **120-360 Punkte**

Abiturprüfungen

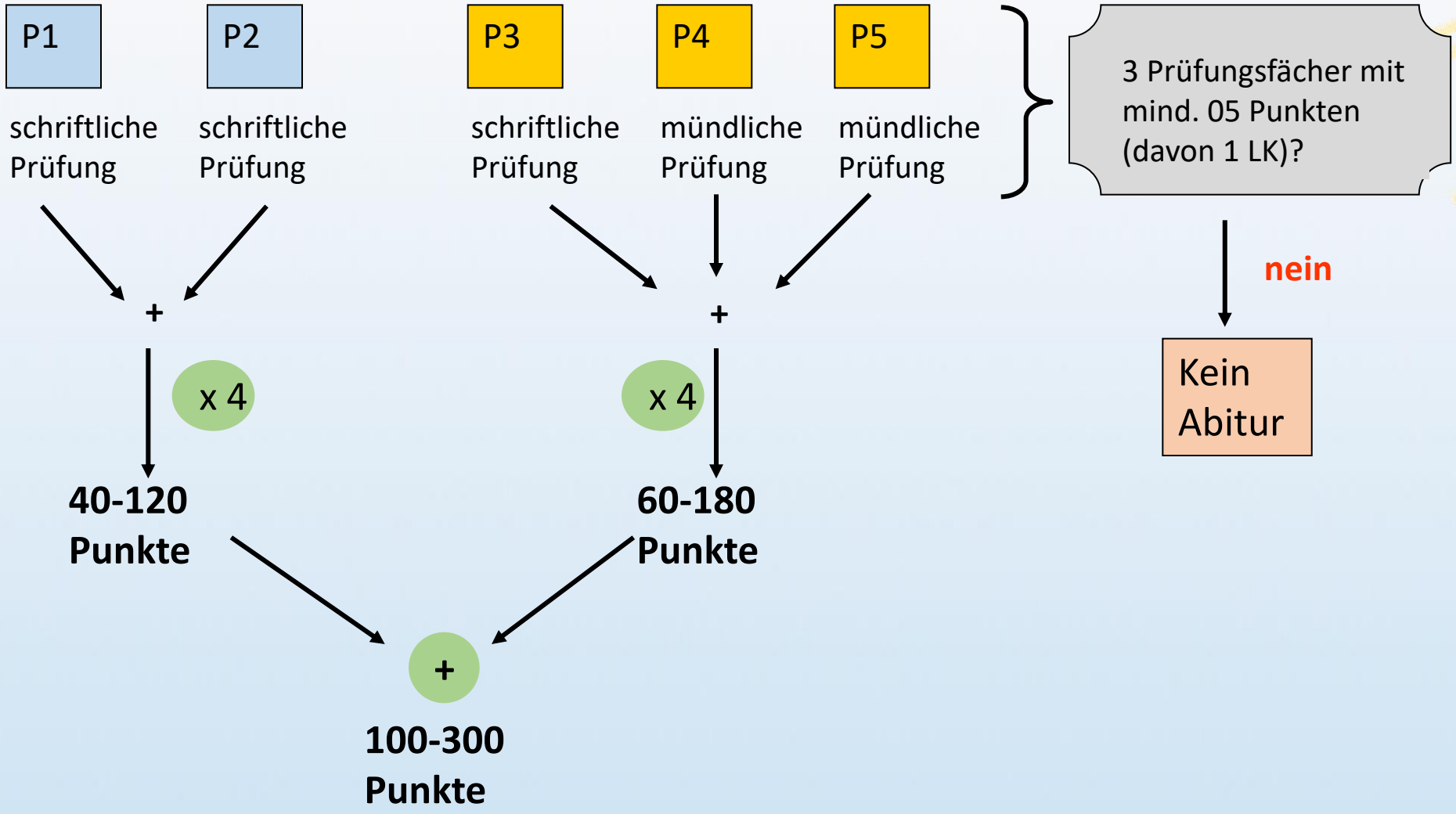

Abiturprüfungen

80-240 Punkte
im LK-Bereich

120-360 Punkte
im GK-Bereich

100-300 Punkte
im Prüfungsbereich

Abitur

mindestens	300 Punkte
maximal	900 Punkte

Informationen

Hier können Sie sich informieren:

Homepage des Gymnasiums Michelstadt:

www.gy-mi.de

Gymnasiale Oberstufe:

www.kultus.hessen.de

Gymnasium Michelstadt:

Daniel Weber, Telefon 06061-9599-0

E-Mail: oberstufenleitung@gy-mi.de

Elternabende

- **Ea, Hr. Weyrauch: A 108**
- **Eb, Fr. Ninger: A 102**
- **Ec, Fr. Koniordos: A 107**
- **Ed, Fr. Schmitt: A 106**
- **Ee, Hr. Diefenbach: A 103**

Ich bedanke mich für Ihre Aufmerksamkeit, wünsche erfolgreiche Elternversammlungen und anschließend einen guten Heimweg!

Die Tiefgarage wird bis 22 Uhr geöffnet sein.