Beethovens Werke.

PHANTASIE
für Pianoforte, Chor und Orchester
von
L. VAN BEETHOVEN.
Op. 80.

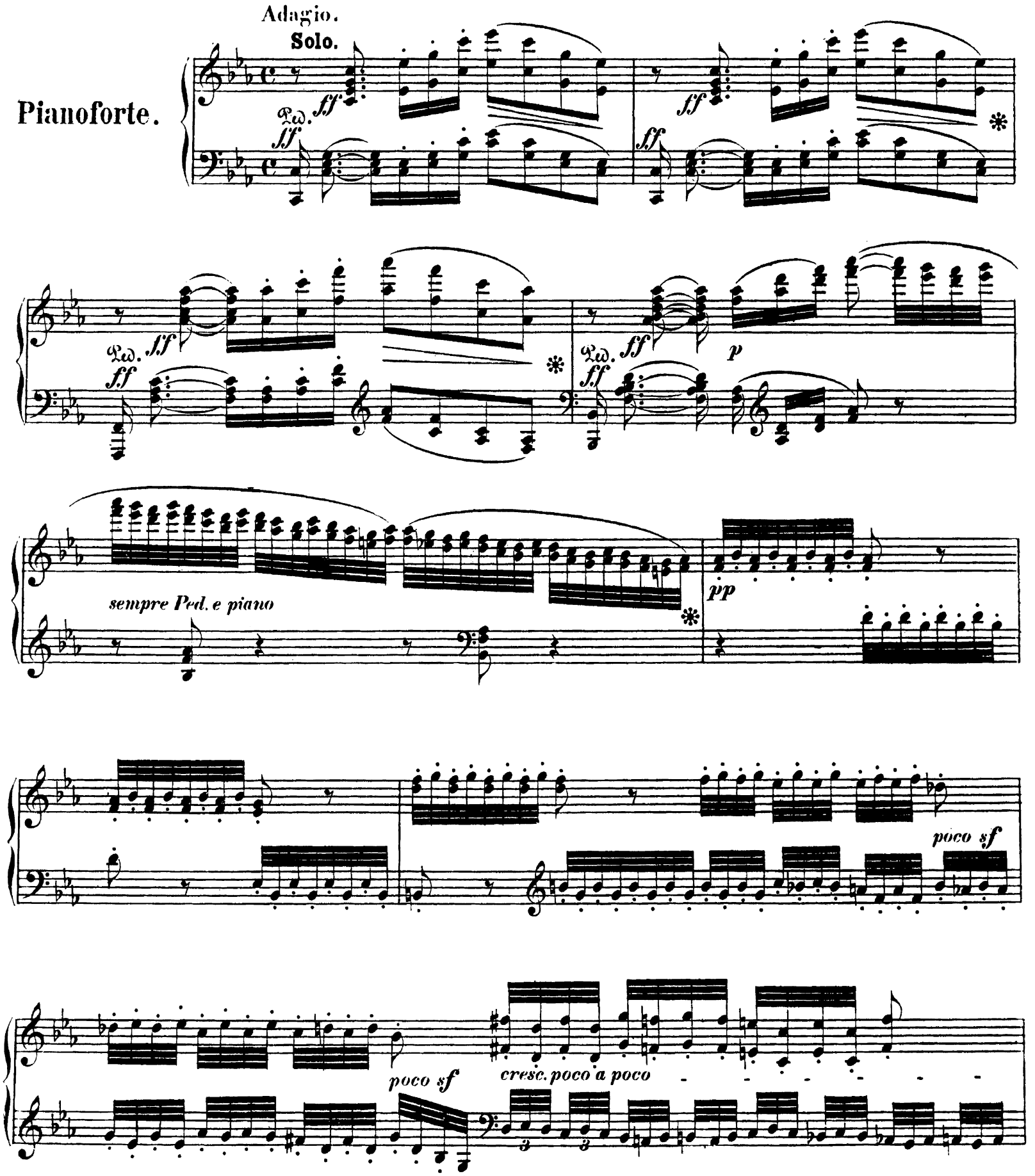

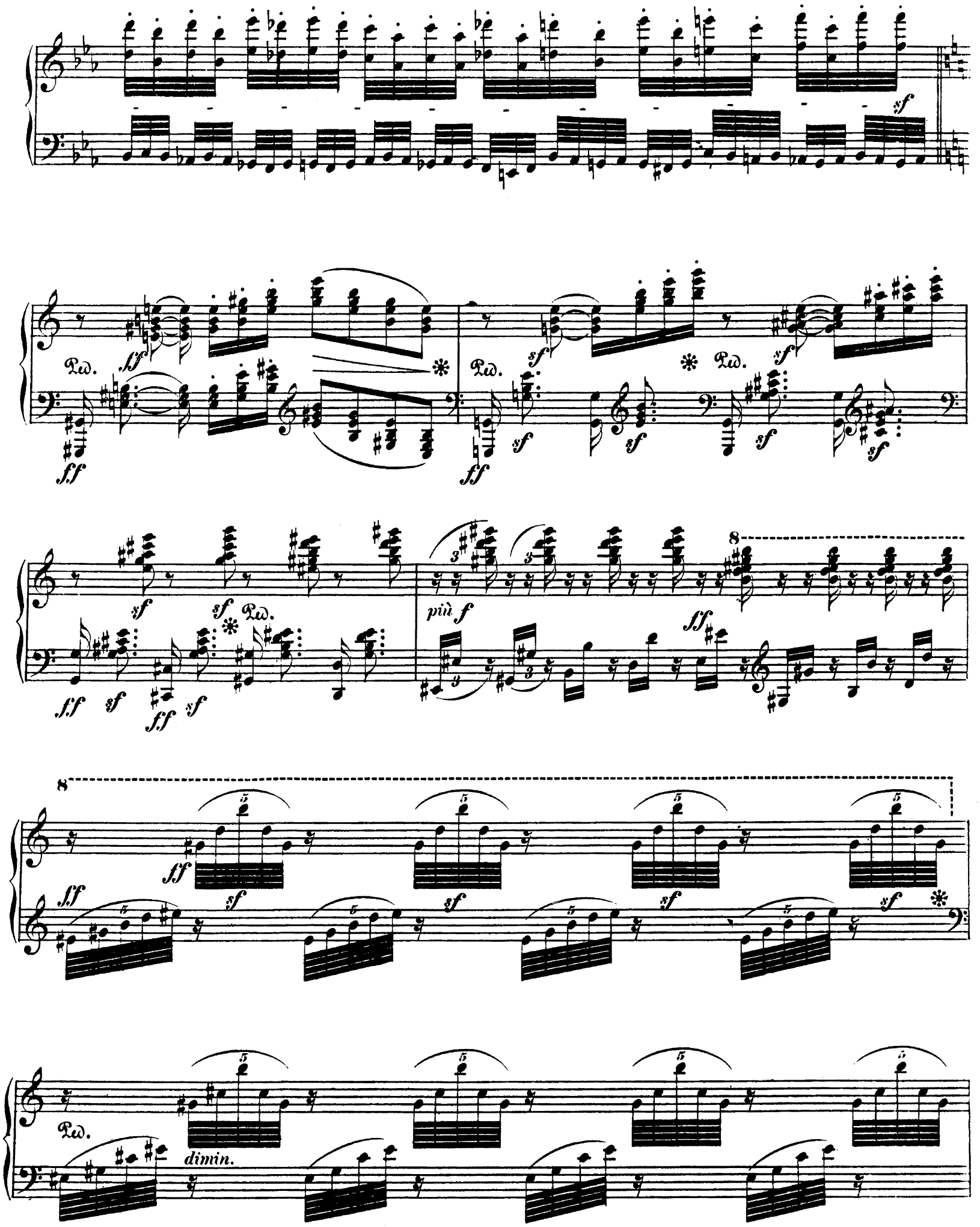
Ped.
più f
dimin.

sempre Ped.

* Ped.

*

dimi - nu - en - do

ritar - - dan - - do

Ped.

cantabile

*

cresc.

a tempo

pp

cresc.

sf

cresc.

ten. ten.

sf Ped. * *sf* Ped. *

ten.

sf Ped. * *sf* *sf* *sf* *sf*

ff *ff* *sf*

Ped. 8

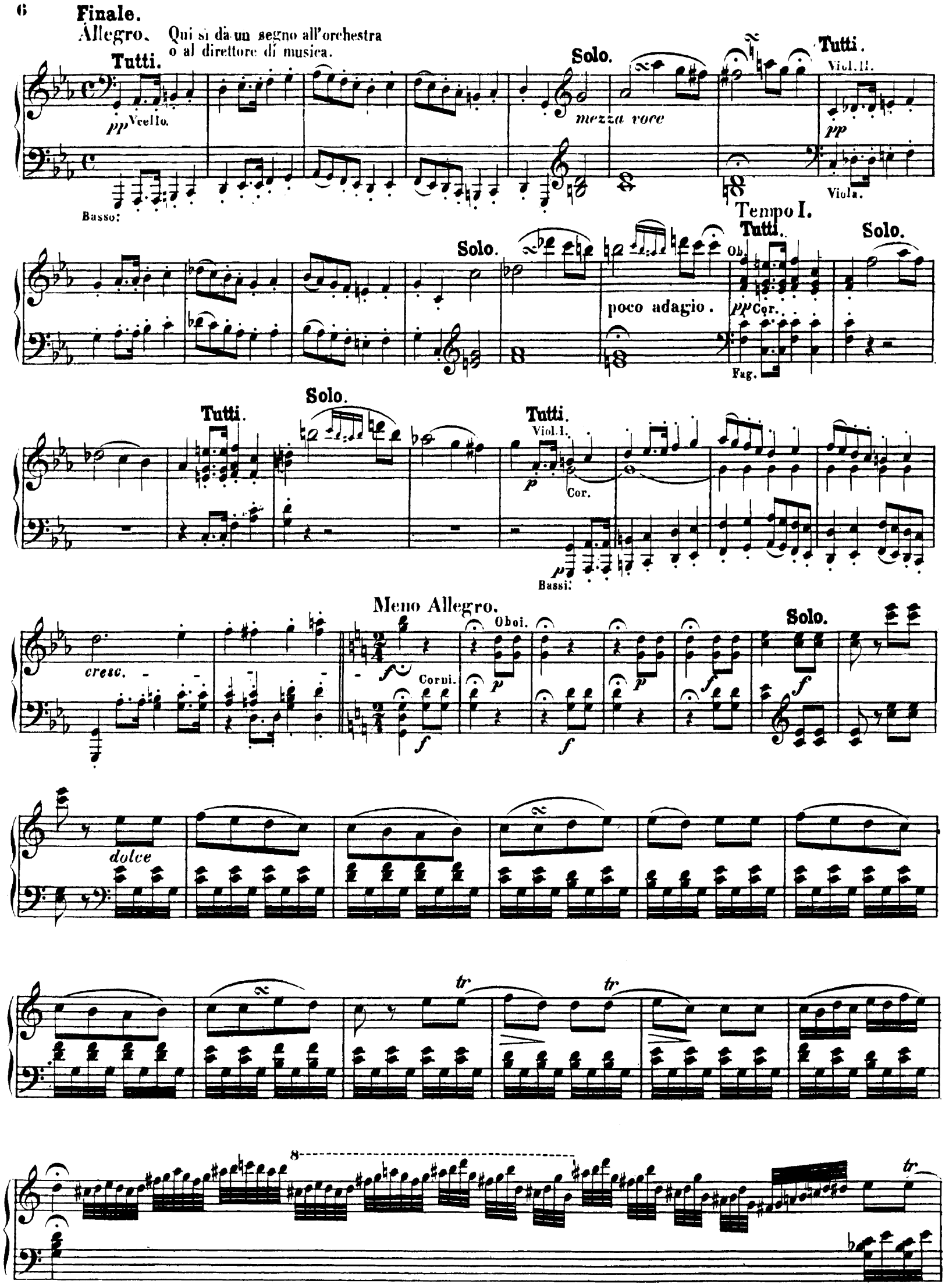
Finale.
Allegro.
Qui si dà un segno all'orchestra o al direttore di musica.
Tutti.
pp Vcello.
Basso:
Solo.
mezza voce
Tutti.
Viol. II.
pp
Viola.
Solo.
poco adagio.
Tempo I.
Tutti.
Ob.
pp Cor.
Fag.
Solo.
Tutti.
Solo.
Tutti.
Viol. I.
p
Cor.
p
Bassi:
cresc.
Meno Allegro.
f
Corni.
f
Oboi.
p
f
p
f
Solo.
f
dolce
tr
tr
8
tr

Flauto Solo.

tr

dolce

Oboi Soli.

Tutti.

Clar.

dolce

Fag.

Violini.

dolce

Viola e Vcello.

tutti.

p

cresc.

Bassi.

f

sf

cresc.

sf

più f

Solo.

tr

f

tr

Tutti.

Solo.

p

dolce

dolce

fz

p

sempre più allegro.

Allegro molto.

ff Tutti. *f*

Solo. Tutti.

Solo. Tutti. Solo. Tutti. Solo.

Tutti. Solo. Tutti. Solo. Tutti. Solo. Tutti. Solo. Tutti. Solo. Tutti.

p

Solo. Tutti. Solo. Tutti. Solo.

cresc. *dimin.* *dolce*

Tutti.

Solo.

Tutti.

Solo.

Tutti.

Solo.

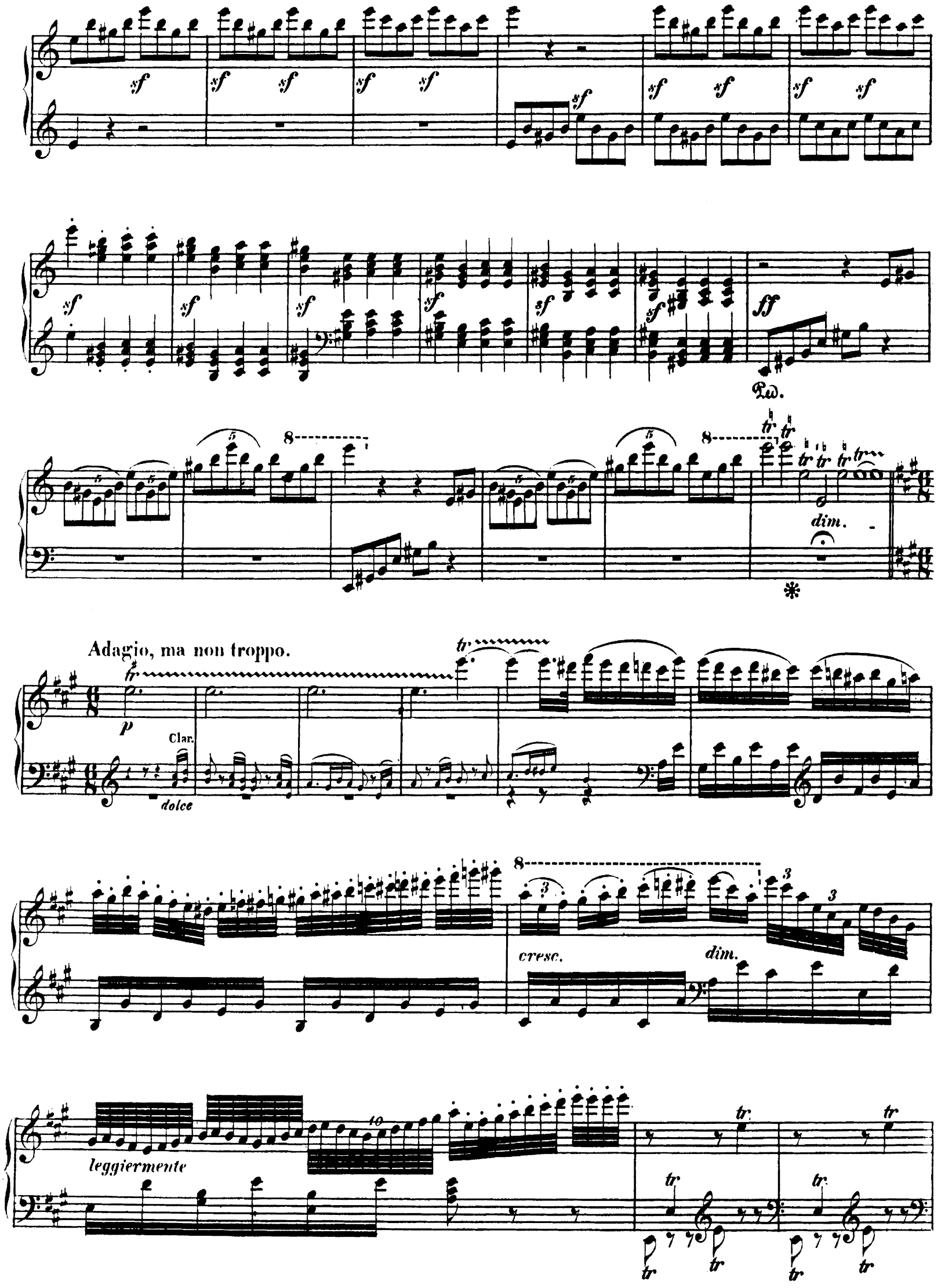
sf
ff
Ped.
dim.
Adagio, ma non troppo.
p
Clar.
dolce
cresc.
dim.
leggiermente

tr tr tr tr tr tr

cresc.

p

cresc. dim. espress.

cresc. dim.

pp

tr tr tr

cresc.

Marcia,assai vivace. Tutti.

tr

f

tr

Solo.

ten.

sf

ten.

Solo.

Tutti.

sf sf

sf sf

ten.

Tutti.

sf sf

sf

dim.

p

più p

pp

Solo.

pp

Ped.

*

Tutti.

Solo.

Tutti.

Solo.

ppp

pp

ppp

pp

p

Ped.

*

Ped.

*

dolce

sempre legato

p

cresc.

ff

Ped.

Allegro.

Tutti.

Bassi

pp

Bassi.

Solo.

ff

Ped.

Tutti.

Viola.

pp

Viol.I.

cresc.

Vcello.

Allegretto, ma non troppo, (quasi Andante con moto.)

Cominciando il pezzo si dà un segno al core delle voci.

f Ped. *sempre staccato* *p*

f

p

f Ped. *dim.* *poco marcato*

tr tr tr tr tr tr tr

8

f Tutti.

sf *cresc.* *sf*

più f

tr

sf

Solo.

p

cresc.

8

Ped.

f

8

Presto.

8

Tutti.

f

Solo.

f

Tutti.

Solo.

Tutti.

più f

ff

Solo.

p

1 2 3 4 5 6 7 8 9 10

cresc. 11 - - 12 - - - - - -

f

8

f

Tutti.

Solo.

Tutti.

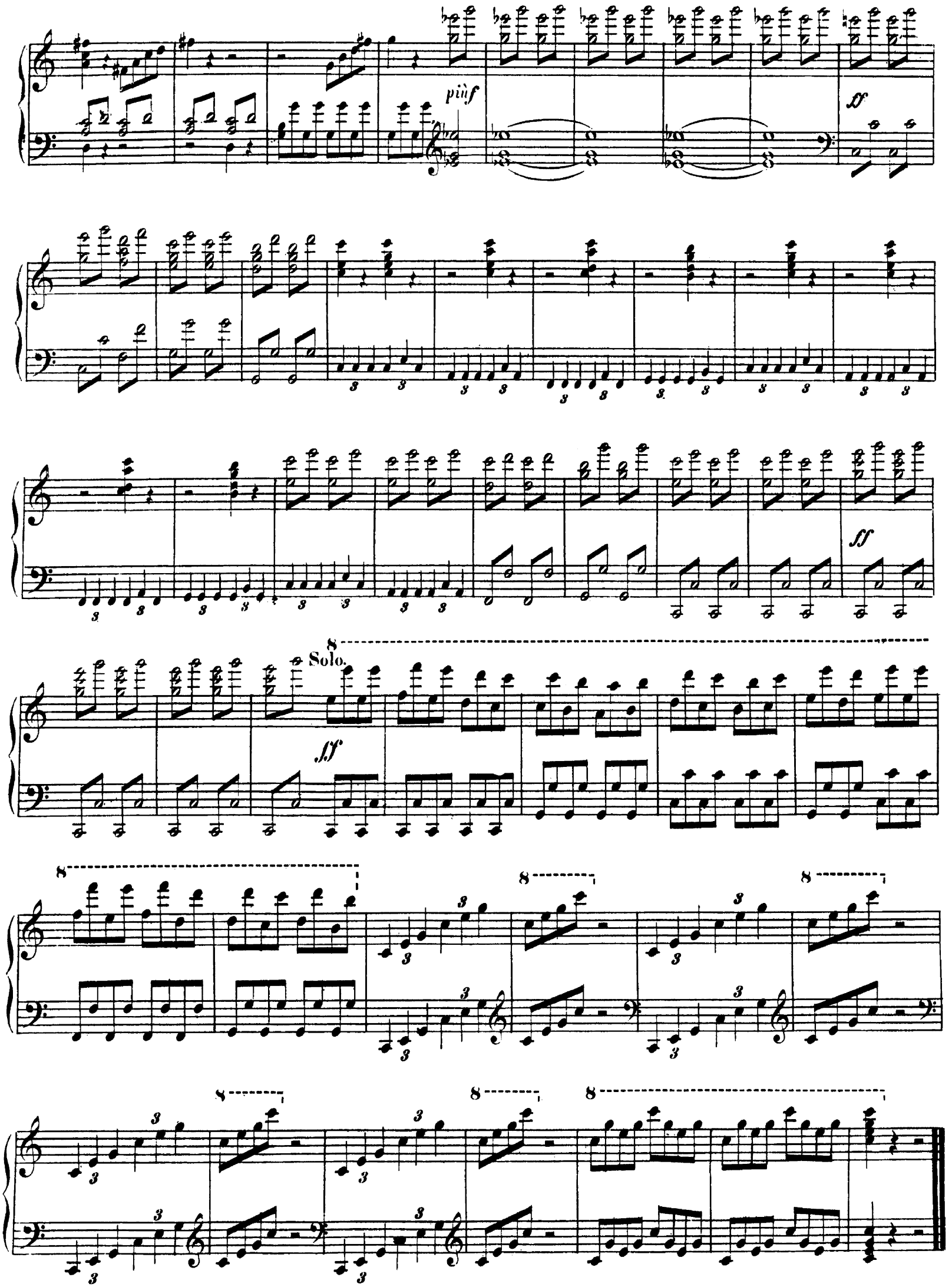
più f
ff
ff
Solo.
ff